

EU DECLARATION OF CONFORMITY**Apparatus/Equipment**

Product: Smart Wall Switch H1 EU (No Neutral, Single Rocker)
 Model: WS-EUK01
 SKU No.: AK071EUW01
 Batch or Serial Number: 773/XXXXXXXXX(the eight X's represent the natural number starting from 00000001)

Manufacturer or his authorized representative:

Name: Lumi United Technology Co., Ltd
 Address: 8th Floor, JinQi Wisdom Valley, No.1 Tangli
 ng Road, Liuxian Ave, Taoyuan Residential
 District, Nanshan District, Shenzhen
 Country: China

Manufacturers authorized EU Representative

Name:
 Address:
 Country

This declaration of conformity is issued under the sole responsibility of the manufacturer.

Object of the declaration: Listed above

The object of the declaration described above is in conformity with the following relevant Union harmonization directives and/or legislation(s):

Radio Equipment Directive (RED)	2014/53/EU	<input type="checkbox"/>
Low Voltage Directive (LVD)	2014/35/EU	<input type="checkbox"/>
Electromagnetic Compatibility Directive (EMCD)	2014/30/EU	<input type="checkbox"/>
Restriction of the use of certain hazardous substances (RoHS)	2011/65/EU	<input type="checkbox"/>
Ecodesign Requirements for energy-related products (ErP)	2009/125/EC	<input type="checkbox"/>
Machinery (MD)	2006/42/EC	<input type="checkbox"/>
Toys safety	2009/48/EC	<input type="checkbox"/>
Personal protective equipment (PPE)	Regulation (EU) 2016/425	<input type="checkbox"/>
Construction products (CPD/CPR)	Regulation (EU) No 305/2011	<input type="checkbox"/>
Cosmetic products	Regulation (EC) No 1223/2009	<input type="checkbox"/>
Medical devices(MDD)	Directive 93/42/EEC	<input type="checkbox"/>
		<input type="checkbox"/>

References to the relevant harmonized standards used, including the date of the standard, or references to the other technical specifications, including the date of the specification, in relation to which conformity is declared:

Harmonized Standard	Test Report No.	Test lab
EN 60669-1:1999+A1+A2 EN 60669-2-1:2004+A1+A12	CN21BLMK 001	TÜV Rheinland (Guangdong)Ltd.
EN 60669-1:1999+A1+A2 EN 60669-2-1:2004+A1+A12	CN21ZYD3 001	TÜV Rheinland (Guangdong)Ltd.
EN 300 328 V2.2.2:2019 EN IEC 62311:2020 EN 301 489-1 V2.2.3:2019 EN 301 489-17 V3.2.4:2020 EN IEC 61000-3-2:2019 EN 61000-3-3:2013+A1	CN21MAKW 001	TÜV Rheinland (Guangdong)Ltd.
IEC 62321-3-1:2013 Ed 1.0/IEC 62321-5:2013 Ed 1.0 IEC 62321-4:2013+A1:2017 Ed 1.1 IEC 62321-7-2:2017 Ed 1.0/IEC 62321-6:2015 Ed 1.0 IEC 62321-7-1:2015 Ed 1.0/IEC 62321-8:2017 Ed 1.0	WTX20X12101405C	WALTEK Testing Group (Shenzhen) Co., Ltd.

Notified Body (Optional) :

Name of notified body: /
 Reference Number of the certificate: /
 4 digit notified body number: /

Signed for and on behalf of
 Place and date of issue:

Lumi United Technology Co., Ltd.
 Shenzhen, China , April 01, 2021

Signature:



Name, function:

Freddie Duan



Color Image of product:

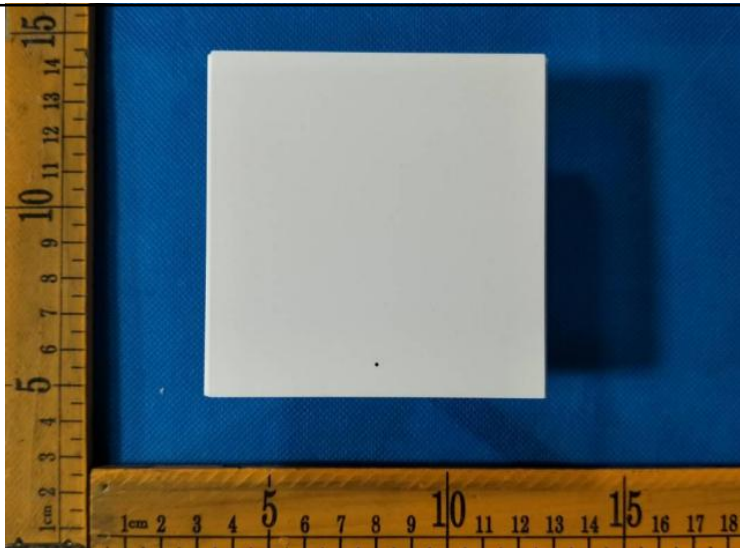

PROHLÁŠENÍ O SHODĚ EU**Zařízení**

Produkt: Smart Wall Switch H1 EU (No Neutral, Single Rocker)
 Model: WS-EUK01
 Č. SKU: AK071EUW01
 Šarže nebo výrobní číslo: 773/XXXXXXXXX(the eight X's represent the natural number starting from 00000001)

Výrobce nebo jeho autorizovaný zástupce:

Název: Lumi United Technology Co., Ltd
 Adresa: 8th Floor, JinQi Wisdom Valley, No.1 Tangling Road, Liuxian Ave, Taoyuan Residential District, Nanshan District, Shenzhen
 Země: China

Autorizovaný zástupce výrobce pro EU

Název:
 Adresa:
 Země:

Toto prohlášení o shodě je vydáváno zcela na přímou odpovědnost výrobce.

Předmět prohlášení: Uvedeno výše

Výše uvedený předmět prohlášení splňuje níže uvedené relevantní harmonizační směrnice a/nebo legislativu EU:

Směrnice o rádiových zařízeních (RED)	2014/53/EU	<input type="checkbox"/>
Směrnice o nízkonapěťových zařízeních (LVD)	2014/35/EU	<input type="checkbox"/>
Směrnice o elektromagnetické kompatibilitě (EMCD)	2014/30/EU	<input type="checkbox"/>
Omezení používání některých nebezpečných látek (RoHS)	2011/65/EU	<input type="checkbox"/>
Požadavky na ekodesign energetických produktů (ErP)	2009/125/ES	<input type="checkbox"/>
Stroje (MD)	2006/42/ES	<input type="checkbox"/>
Bezpečnost hraček	2009/48/ES	<input type="checkbox"/>
Osobní ochranné prostředky (PPE)	Směrnice (EU) 2016/425	<input type="checkbox"/>
Stavební výrobky (CPD/CPR)	Směrnice (EU) č. 305/2011	<input type="checkbox"/>
Kosmetické produkty	Směrnice (ES) č. 1223/2009	<input type="checkbox"/>
Zdravotnické prostředky (MDD)	Směrnice 93/42/EHS	<input type="checkbox"/>
		<input type="checkbox"/>

Níže najdete odkazy na použité relevantní harmonizované standardy (včetně data standardu) nebo na další technické specifikace (včetně data specifikace) v souvislosti s prohlašovanou shodou:

Harmonizovaný standard	Testovací zpráva č.	Testovací laboratoř
EN 60669-1:1999+A1+A2 EN 60669-2-1:2004+A1+A12	CN21BLMK 001	TÜV Rheinland (Guangdong)Ltd.
EN 60669-1:1999+A1+A2 EN 60669-2-1:2004+A1+A12	CN21ZYD3 001	TÜV Rheinland (Guangdong)Ltd.
EN 300 328 V2.2.2:2019 EN IEC 62311:2020 EN 301 489-1 V2.2.3:2019 EN 301 489-17 V3.2.4:2020 EN IEC 61000-3-2:2019 EN 61000-3-3:2013+A1	CN21MAKW 001	TÜV Rheinland (Guangdong)Ltd.
IEC 62321-3-1:2013 Ed 1.0/IEC 62321-5:2013 Ed 1.0 IEC 62321-4:2013+A1:2017 Ed 1.1 IEC 62321-7-2:2017 Ed 1.0/IEC 62321-6:2015 Ed 1.0 IEC 62321-7-1:2015 Ed 1.0/IEC 62321-8:2017 Ed 1.0	WTX20X12101405C	WALTEK Testing Group (Shenzhen) Co., Ltd.

Oznámený subjekt (volitelně):

Název oznámeného subjektu:

Referenční číslo certifikátu:

4ciferné číslo oznámeného subjektu:

/

Podepsáno za a jménem

Místo a datum:

Lumi United Technology Co., Ltd.
Shenzhen, China, April 01, 2021

Freddie Duan

Podpis:

Jméno, funkce:

Freddie Duan

Senior Certification Engineer



Barevný obrázek produktu:

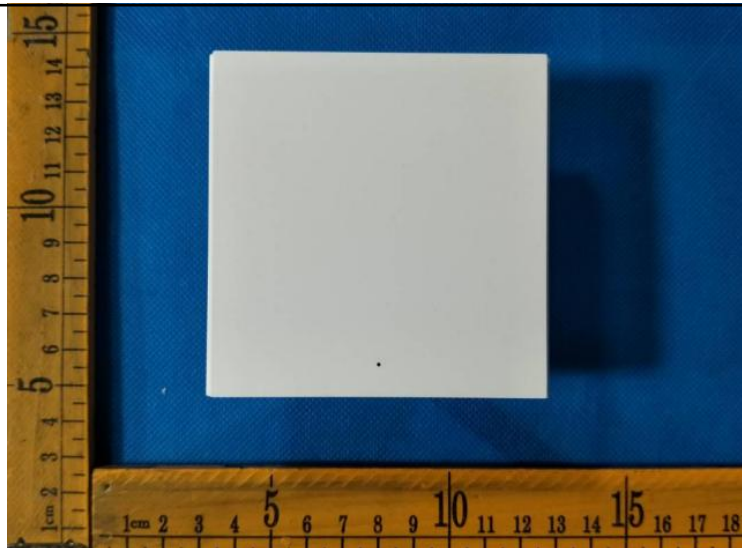

EU-KONFORMITÄTSERLÄRUNG

Elektrogeräte/Geräte

Produkt: Smart Wall Switch H1 EU (No Neutral, Single Rocker)
 Modell: WS-EUK01
 SKU-Nr.: AK071EUW01
 Chargen- oder Seriennummer: 773/XXXXXXXXX(the eight X's represent the natural number starting from 00000001)

Hersteller oder dessen autorisierter Vertreter:

Name: Lumi United Technology Co., Ltd
 8th Floor, JinQi Wisdom Valley, No.1 Ta
 ngling Road, Liuxian Ave, Taoyuan Resi
 dential District, Nanshan District, Shenz
 hen
 Land: China

Autorisierte EU-Vertretung des Herstellers

Name:
 Adresse:
 Land

Diese Konformitätserklärung wird unter der alleinigen Verantwortung des Herstellers ausgestellt.

Gegenstand der Erklärung: Oben aufgeführt

Gegenstand der oben beschriebenen Erklärung ist die Konformität mit den folgenden relevanten Harmonisierungsrichtlinien und/oder Gesetzen der EU:

Funkgeräte-Richtlinie (RED)	2014/53/EU	<input type="checkbox"/>
Niederspannungsrichtlinie (NSR)	2014/35/EU	<input type="checkbox"/>
Richtlinie über die elektromagnetische Verträglichkeit (EMV)	2014/30/EU	<input type="checkbox"/>
Beschränkung der Verwendung bestimmter gefährlicher Stoffe (RoHS)	2011/65/EU	<input type="checkbox"/>
Ökodesign-Anforderungen für energieverbrauchsrelevante Produkte (ErP)	2009/125/EC	<input type="checkbox"/>
Maschinen (MD)	2006/42/EC	<input type="checkbox"/>
Sicherheit von Spielzeug	2009/48/EC	<input type="checkbox"/>
Persönliche Schutzausrüstung (PSA)	Verordnung (EU) 2016/425	<input type="checkbox"/>
Bauprodukte (BPR)	Verordnung (EU) Nr. 305/2011	<input type="checkbox"/>
Kosmetikprodukte	Verordnung (EU) Nr. 1223/2009	<input type="checkbox"/>
Medizinprodukte (MDD)	Richtlinie 93/42/EEC	<input type="checkbox"/>
		<input type="checkbox"/>

Bezugnahme auf die verwendeten einschlägigen harmonisierten Normen, einschließlich des Datums der Norm, oder Bezugnahme auf Spezifikationen, einschließlich des Datums der Spezifikation, für die die Konformität erklärt wird:

Harmonisierte Norm	Testbericht-Nr.	Testlabor
EN 60669-1:1999+A1+A2 EN 60669-2-1:2004+A1+A12	CN21BLMK 001	TÜV Rheinland (Guangdong)Ltd.
EN 60669-1:1999+A1+A2 EN 60669-2-1:2004+A1+A12	CN21ZYD3 001	TÜV Rheinland (Guangdong)Ltd.
EN 300 328 V2.2.2:2019 EN IEC 62311:2020 EN 301 489-1 V2.2.3:2019 EN 301 489-17 V3.2.4:2020 EN IEC 61000-3-2:2019 EN 61000-3-3:2013+A1	CN21MAKW 001	TÜV Rheinland (Guangdong)Ltd.
IEC 62321-3-1:2013 Ed 1.0/IEC 62321-5:2013 Ed 1.0 IEC 62321-4:2013+A1:2017 Ed 1.1 IEC 62321-7-2:2017 Ed 1.0/IEC 62321-6:2015 Ed 1.0 IEC 62321-7-1:2015 Ed 1.0/IEC 62321-8:2017 Ed 1.0	WTX20X12101405C	WALTEK Testing Group (Shenzhen) Co., Ltd.

Benannte Stelle (Optional):

Name der benannten Stelle:

Referenznummer des Zertifikats:

4-stellige Nummer der benannten Stelle:

/

Unterschrift für und im Namen von:

Ort und Datum der Ausstellung:

Lumi United Technology Co., Ltd.

Shenzhen, China, April 01, 2021

Unterschrift:



Name, Funktion:

Freddie Duan

Senior Certification Engineer



Farbbild des Produkts:

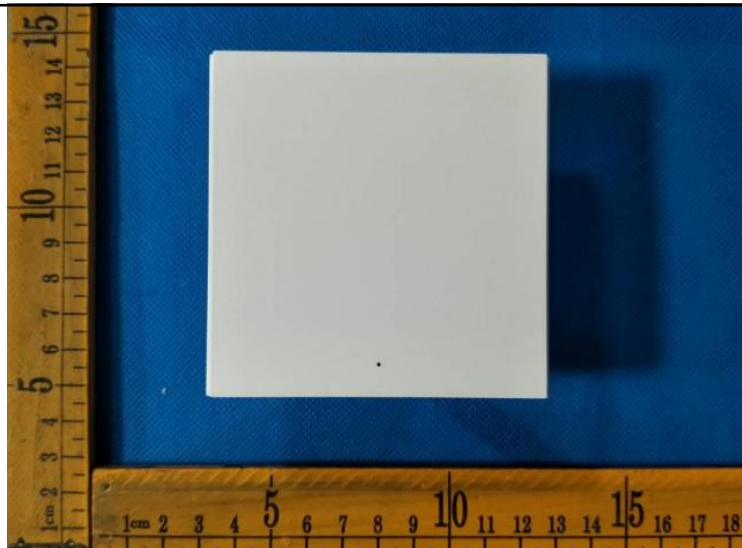

ΔΗΛΩΣΗ ΣΥΜΜΟΡΦΩΣΗΣ ΤΗΣ ΕΕ**Συσκευή/Εξοπλισμός**

Προϊόν: Smart Wall Switch H1 EU (No Neutral, Single Rocker)
 Μοντέλο: WS-EUK01
 Αριθμός SKU: AK071EUW01
 Αριθμός παρτίδας ή σειριακός αριθμός: 773/XXXXXXXXX(the eight X's represent the natural number starting from 00000001)

Ο κατασκευαστής ή ο εξουσιοδοτημένος εκπρόσωπος

Όνομα: Lumi United Technology Co., Ltd
 8th Floor, JinQi Wisdom Valley, No.1 Tangling Road, Liuxian Ave, Taoyuan Residential District, Nanshan District, Shenzhen
 Διεύθυνση:
 Χώρα: China

Ο εξουσιοδοτημένος εκπρόσωπος του κατασκευαστή στην ΕΕ

Όνομα:
 Διεύθυνση:
 Χώρα

Αυτή η δήλωση συμμόρφωσης εκδίδεται με την αποκλειστική ευθύνη του κατασκευαστή.

Αντικείμενο της δήλωσης: Αναφέρεται παραπάνω

Το αντικείμενο της δήλωσης που περιγράφεται παραπάνω είναι σύμφωνο με τις ακόλουθες σχετικές οδηγίες ή/και νομοθετικές πράξεις εναρμόνισης της Ένωσης:

Οδηγία ραδιοεξοπλισμού (RED)	2014/53/EE	<input type="checkbox"/>
Οδηγία Χαμηλής Τάσης (LVD)	2014/35/EE	<input type="checkbox"/>
Οδηγία για την ηλεκτρομαγνητική συμβατότητα (EMCD)	2014/30/EE	<input type="checkbox"/>
Περιορισμός της χρήσης ορισμένων επικίνδυνων ουσιών (RoHS)	2011/65/EE	<input type="checkbox"/>
Απαιτήσεις οικολογικού σχεδιασμού για τα συνδεδεμένα με την ενέργεια προϊόντα (ErP)	2009/125/EK	<input type="checkbox"/>
Μηχανήματα (MD)	2006/42/EK	<input type="checkbox"/>
Ασφάλεια των παιχνιδιών	2009/48/EK	<input type="checkbox"/>
Εξοπλισμός ατομικής προστασίας (PPE)	Κανονισμός (ΕΕ) 2016/425	<input type="checkbox"/>
Δομικά προϊόντα (CPD/CPR)	Κανονισμός (ΕΕ) Αριθ. 305/2011	<input type="checkbox"/>
Καλλυντικά προϊόντα	Κανονισμός (ΕΚ) Αριθ. 1223/2009	<input type="checkbox"/>
Ιατρικές συσκευές (MDD)	Οδηγία 93/42/EOK	<input type="checkbox"/>
		<input type="checkbox"/>

Αναφορές στα σχετικά χρησιμοποιούμενα εναρμονισμένα πρότυπα, συμπεριλαμβανομένης της ημερομηνίας του προτύπου ή των παραπομπών στις άλλες τεχνικές προδιαγραφές, συμπεριλαμβανομένης της ημερομηνίας της προδιαγραφής, για την οποία δηλώνεται η συμμόρφωση:

Πρότυπο εναρμόνισης	Αριθμός Αναφοράς δοκιμών	Εργαστήριο δοκιμών
EN 60669-1:1999+A1+A2 EN 60669-2-1:2004+A1+A12	CN21BLMK 001	TÜV Rheinland (Guangdong)Ltd.
EN 60669-1:1999+A1+A2 EN 60669-2-1:2004+A1+A12	CN21ZYD3 001	TÜV Rheinland (Guangdong)Ltd.
EN 300 328 V2.2.2:2019 EN IEC 62311:2020 EN 301 489-1 V2.2.3:2019 EN 301 489-17 V3.2.4:2020 EN IEC 61000-3-2:2019 EN 61000-3-3:2013+A1	CN21MAKW 001	TÜV Rheinland (Guangdong)Ltd.
IEC 62321-3-1:2013 Ed 1.0/IEC 62321-5:2013 Ed 1.0 IEC 62321-4:2013+A1:2017 Ed 1.1 IEC 62321-7-2:2017 Ed 1.0/IEC 62321-6:2015 Ed 1.0 IEC 62321-7-1:2015 Ed 1.0/IEC 62321-8:2017 Ed 1.0	WTX20X12101405C	WALTEK Testing Group (Shenzhen) Co., Ltd.

Κοινοποιημένος οργανισμός (προαιρετικό):

Όνομα του κοινοποιημένου οργανισμού:

Αριθμός αναφοράς του πιστοποιητικού: /

Τετραψήφιος αριθμός ταυτοποίησης του κοινοποιημένου οργανισμού:

Υπογεγραμμένο για λογαριασμό και εξ ονόματος:

Τόπος και χρόνος έκδοσης:

Lumi United Technology Co., Ltd.
Shenzhen, China, April 01, 2021

Υπογραφή:



Όνομα, αρμοδιότητα:

Freddie Duan

Senior Certification Engineer



Έγχρωμη εικόνα του προϊόντος:

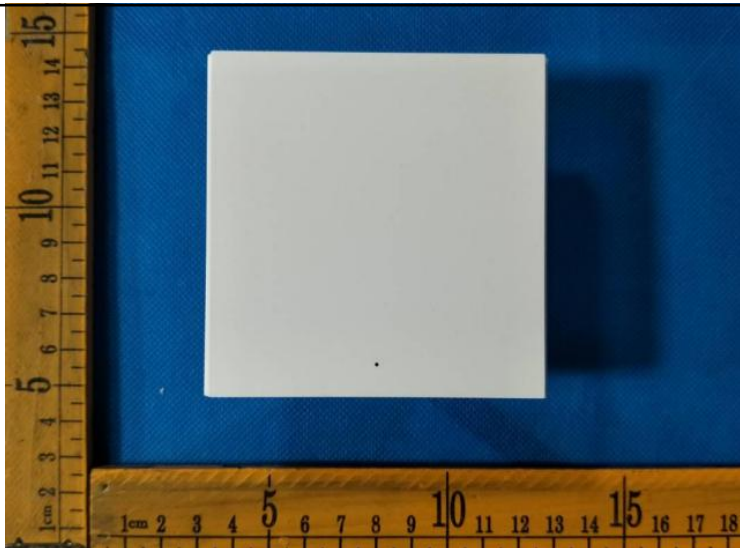

DECLARACIÓN DE CONFORMIDAD DE LA UE**Aparato/equipo**

Producto: Smart Wall Switch H1 EU (No Neutral, Single Rocker)
 Modelo: WS-EUK01
 N.º de SKU: AK071EUW01
 Número de serie o de lote: 773/XXXXXXXXX(the eight X's represent the natural number starting from 00000001)

Fabricante o representante autorizado

Nombre: Lumi United Technology Co., Ltd
 Dirección: 8th Floor, JinQi Wisdom Valley, No.1 Tangling Road, Liuxian Ave, Taoyuan Residential District, Nanshan District, Shenzhen
 País: China

Representante europeo autorizado del fabricante

Nombre:
 Dirección:
 País

La presente declaración de conformidad se emite bajo la exclusiva responsabilidad del fabricante.

Objeto de la declaración: Indicado arriba

El objeto de la declaración que se describe más arriba cumple las siguientes legislaciones o directivas de armonización de la Unión relevantes:

Directiva de equipos radioeléctricos (RED)	2014/53/UE	<input type="checkbox"/>
Directiva de baja tensión (LVD)	2014/35/UE	<input type="checkbox"/>
Directiva sobre compatibilidad electromagnética (EMCD)	2014/30/UE	<input type="checkbox"/>
Restricciones a la utilización de determinadas sustancias peligrosas (RoHS)	2011/65/UE	<input type="checkbox"/>
Requisitos de diseño ecológico aplicables a los productos relacionados con la energía (ErP)	2009/125/CE	<input type="checkbox"/>
Máquinas (MD)	2006/42/CE	<input type="checkbox"/>
Seguridad de los juguetes	2009/48/CE	<input type="checkbox"/>
Equipos de protección individual (PPE)	Reglamento (UE) 2016/425	<input type="checkbox"/>
Productos de construcción (CPD/CPR)	Reglamento (UE) n.º 305/2011	<input type="checkbox"/>
Productos cosméticos	Reglamento (EC) n.º 1223/2009	<input type="checkbox"/>
Productos sanitarios (MDD)	Directiva 93/42/CEE	<input type="checkbox"/>
		<input type="checkbox"/>

Referencias a las normas armonizadas pertinentes utilizadas, incluida la fecha de la norma, o referencias a otras especificaciones técnicas, incluida la fecha de la especificación, respecto a las cuales se declara la conformidad:

Norma armonizada	N.º de informe de prueba	Laboratorio de pruebas
EN 60669-1:1999+A1+A2 EN 60669-2-1:2004+A1+A12	CN21BLMK 001	TÜV Rheinland (Guangdong)Ltd.
EN 60669-1:1999+A1+A2 EN 60669-2-1:2004+A1+A12	CN21ZYD3 001	TÜV Rheinland (Guangdong)Ltd.
EN 300 328 V2.2.2:2019 EN IEC 62311:2020 EN 301 489-1 V2.2.3:2019 EN 301 489-17 V3.2.4:2020 EN IEC 61000-3-2:2019 EN 61000-3-3:2013+A1	CN21MAKW 001	TÜV Rheinland (Guangdong)Ltd.
IEC 62321-3-1:2013 Ed 1.0/IEC 62321-5:2013 Ed 1.0 IEC 62321-4:2013+A1:2017 Ed 1.1 IEC 62321-7-2:2017 Ed 1.0/IEC 62321-6:2015 Ed 1.0 IEC 62321-7-1:2015 Ed 1.0/IEC 62321-8:2017 Ed 1.0	WTX20X12101405C	WALTEK Testing Group (Shenzhen) Co., Ltd.

Organismo notificado (opcional):

Nombre del organismo notificado:
Número de referencia del certificado: /
Número del organismo notificado de 4 dígitos:

Firmado por y en nombre de:
Lugar y fecha de emisión:

Lumi United Technology Co., Ltd.
Shenzhen, China , April 01, 2021

Firma:



Nombre, cargo:

Freddie Duan



Imagen en color del producto:

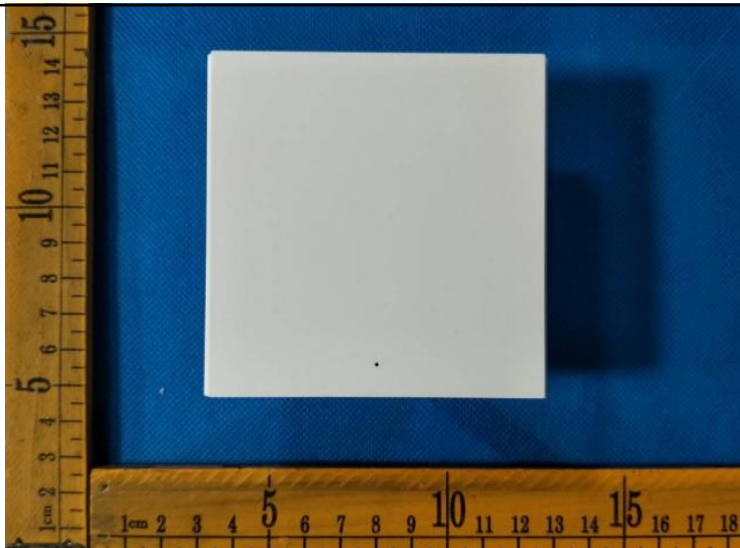

DÉCLARATION DE CONFORMITÉ DE L'UE**Appareil/équipement**

Produit : Smart Wall Switch H1 EU (No Neutral, Single Rocker)
 Modèle : WS-EUK01
 Référence : AK071EUW01
 Numéro de lot ou de série : 773/XXXXXXXXX(the eight X's represent the natural number starting from 00000001)

Fabricant ou son représentant agréé :

Nom : Lumi United Technology Co., Ltd
 Adresse : 8th Floor, JinQi Wisdom Valley, No.1 Ta
 ngling Road, Liuxian Ave, Taoyuan Resi
 dental District, Nanshan District, Shenz
 hen
 Pays : China

Représentant agréé des fabricants pour l'UE

Nom :
 Adresse :
 Pays

Cette déclaration de conformité est publiée sous la seule responsabilité du fabricant.

Objet de la déclaration : Ci-dessus

L'objet de la déclaration décrit ci-dessus est en conformité avec les directives et/ou les lois relatives à l'harmonisation des législations suivantes de l'Union européenne :

Directive relative aux équipements radio (RED)	2014/53/UE	<input type="checkbox"/>
Directive basse tension (LVD)	2014/35/UE	<input type="checkbox"/>
Directive sur la compatibilité électromagnétique (EMCD)	2014/30/UE	<input type="checkbox"/>
Limitation de l'utilisation de certaines substances dangereuses (RoHS)	2011/65/UE	<input type="checkbox"/>
Exigences d'écoconception des produits liés à l'énergie (ErP)	2009/125/CE	<input type="checkbox"/>
Directive Machines (MD)	2006/42/CE	<input type="checkbox"/>
Sécurité des jouets	2009/48/CE	<input type="checkbox"/>
Équipement de protection individuelle (EPI)	Règlement (UE) 2016/425	<input type="checkbox"/>
Produits de construction (CPD/CPR)	Règlement (UE) n° 305/2011	<input type="checkbox"/>
Produits cosmétiques	Règlement (CE) N° 1223/2009	<input type="checkbox"/>
Dispositifs médicaux (MDD)	Directive 93/42/CEE	<input type="checkbox"/>
		<input type="checkbox"/>

Références aux normes harmonisées pertinentes utilisées, y compris la date de la norme, ou références aux autres agréments techniques, y compris la date de l'agrément, par rapport auquel la conformité est déclarée :

Norme harmonisée	N° rapport de test	Laboratoire de test
EN 60669-1:1999+A1+A2 EN 60669-2-1:2004+A1+A12	CN21BLMK 001	TÜV Rheinland (Guangdong)Ltd.
EN 60669-1:1999+A1+A2 EN 60669-2-1:2004+A1+A12	CN21ZYD3 001	TÜV Rheinland (Guangdong)Ltd.
EN 300 328 V2.2.2:2019 EN IEC 62311:2020 EN 301 489-1 V2.2.3:2019 EN 301 489-17 V3.2.4:2020 EN IEC 61000-3-2:2019 EN 61000-3-3:2013+A1	CN21MAKW 001	TÜV Rheinland (Guangdong)Ltd.
IEC 62321-3-1:2013 Ed 1.0/IEC 62321-5:2013 Ed 1.0 IEC 62321-4:2013+A1:2017 Ed 1.1 IEC 62321-7-2:2017 Ed 1.0/IEC 62321-6:2015 Ed 1.0 IEC 62321-7-1:2015 Ed 1.0/IEC 62321-8:2017 Ed 1.0	WTX20X12101405C	WALTEK Testing Group (Shenzhen) Co., Ltd.

Organisme notifié (facultatif) :

Nom de l'organisme notifié :

Numéro de référence du certificat :

/

Numéro à 4 chiffres de l'organisme notifié :

Signé pour et au nom de

Lumi United Technology Co., Ltd.

Lieu et date d'émission :

Shenzhen, China , April 01, 2021

Signature :





Nom, fonction :

Freddie Duan

Senior Certification Engineer

Image en couleur du produit :

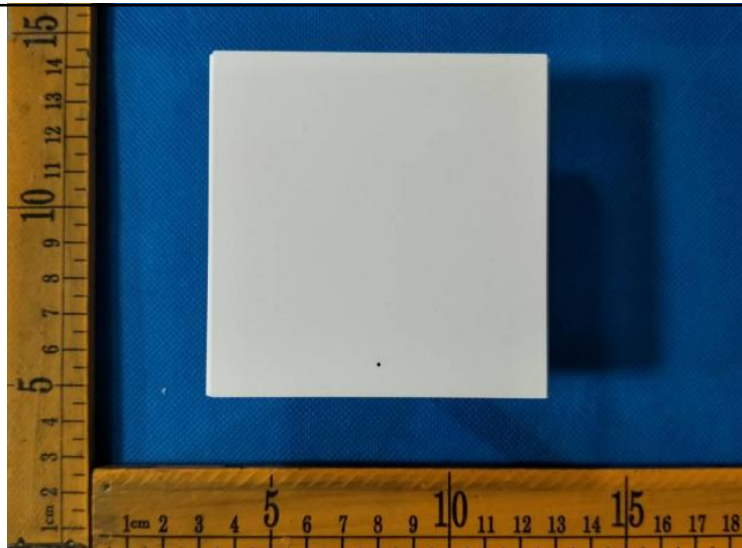

DICHIARAZIONE DI CONFORMITÀ UE**Apparecchio/apparecchiatura**

Prodotto: Smart Wall Switch H1 EU (No Neutral, Single Rocker)
 Modello: WS-EUK01
 N. SKU: AK071EUW01
 Numero di serie o batch: 773/XXXXXXXXX(the eight X's represent the natural number starting from 00000001)

Produttore o suo rappresentante autorizzato:

Nome: Lumi United Technology Co., Ltd
 Indirizzo: 8th Floor, JinQi Wisdom Valley, No.1 Ta
 ngling Road, Liuxian Ave, Taoyuan Resi
 dental District, Nanshan District, Shenz
 hen
 Paese: China

Rappresentante UE autorizzato del produttore

Nome:
 Indirizzo:
 Paese

La presente Dichiarazione di conformità è pubblicata sotto la piena responsabilità del produttore.

Oggetto della dichiarazione: Indicato in precedenza

L'oggetto della dichiarazione descritto in precedenza è conforme alle seguenti direttive e/o legislazioni dell'Unione in materia di armonizzazione:

Direttiva RED sulla messa a disposizione sul mercato di apparecchiature radio	2014/53/UE	<input type="checkbox"/>
Direttiva Bassa Tensione	2014/35/UE	<input type="checkbox"/>
Direttiva EMC sulla compatibilità elettromagnetica	2014/30/UE	<input type="checkbox"/>
Direttiva sulla restrizione dell'uso di determinate sostanze pericolose	2011/65/UE	<input type="checkbox"/>
Direttiva sulle specifiche per la progettazione ecocompatibile dei prodotti connessi all'energia	2009/125/CE	<input type="checkbox"/>
Macchine (MD)	2006/42/CE	<input type="checkbox"/>
Sicurezza dei giocattoli	2009/48/CE	<input type="checkbox"/>
Dispositivi di protezione individuale	Normativa (UE) 2016/425	<input type="checkbox"/>
Prodotti per l'edilizia (CPD/CPR)	Normativa (UE) N. 305/2011	<input type="checkbox"/>
Prodotti cosmetici	Normativa (CE) N. 1223/2009	<input type="checkbox"/>
Dispositivi medici (MDD)	Direttiva 93/42/CEE	<input type="checkbox"/>
		<input type="checkbox"/>

Riferimenti agli standard armonizzati rilevanti utilizzati, inclusa la data dello standard, o riferimenti ad altre specifiche tecniche, inclusa la data della specifica, in relazione ai quali viene emessa la dichiarazione di conformità:

Standard armonizzato	N. report test	Test lab
EN 60669-1:1999+A1+A2 EN 60669-2-1:2004+A1+A12	CN21BLMK 001	TÜV Rheinland (Guangdong)Ltd.
EN 60669-1:1999+A1+A2 EN 60669-2-1:2004+A1+A12	CN21ZYD3 001	TÜV Rheinland (Guangdong)Ltd.
EN 300 328 V2.2.2:2019 EN IEC 62311:2020 EN 301 489-1 V2.2.3:2019 EN 301 489-17 V3.2.4:2020 EN IEC 61000-3-2:2019 EN 61000-3-3:2013+A1	CN21MAKW 001	TÜV Rheinland (Guangdong)Ltd.
IEC 62321-3-1:2013 Ed 1.0/IEC 62321-5:2013 Ed 1.0 IEC 62321-4:2013+A1:2017 Ed 1.1 IEC 62321-7-2:2017 Ed 1.0/IEC 62321-6:2015 Ed 1.0 IEC 62321-7-1:2015 Ed 1.0/IEC 62321-8:2017 Ed 1.0	WTX20X12101405C	WALTEK Testing Group (Shenzhen) Co., Ltd.

Ente notificato (opzionale) :

Nome dell'ente notificato:

Numero di riferimento del certificato: /

Numero di 4 cifre dell'ente notificato:

Formato per e per conto di

Luogo e data di pubblicazione:

Lumi United Technology Co., Ltd.

Shenzhen, China , April 01, 2021

Firma:



Nome, funzione:

Freddie Duan

Senior Certification Engineer



Immagine a colori del prodotto:

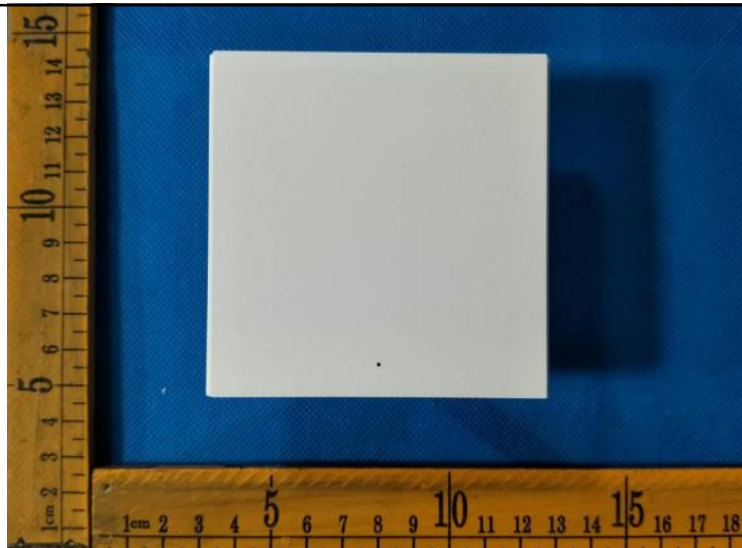

EU-VERKLARING VAN CONFORMITEIT**Apparaat/Uitrusting**

Product: Smart Wall Switch H1 EU (No Neutral, Single Rocker)
 Model: WS-EUK01
 SKU-nr: AK071EUW01
 Batch- of serienummer: 773/XXXXXXXXX(the eight X's represent the natural number starting from 00000001)

Fabrikant of geautoriseerde vertegenwoordiger:

Naam: Lumi United Technology Co., Ltd
 8th Floor, JinQi Wisdom Valley, No.1 Ta
 ngling Road, Liuxian Ave, Taoyuan Resi
 dental District, Nanshan District, Shenz
 hen
 Land: China

Door de fabrikant geautoriseerde EU-vertegenwoordiger

Naam:
 Adres:
 Land

Deze verklaring van conformiteit wordt uitgegeven onder de exclusieve verantwoordelijkheid van de fabrikant.

Object van de verklaring: Hierboven vermeld

Het object van de hierboven beschreven verklaring voldoet aan de volgende door de Unie overeengekomen relevante richtlijnen en/of wetgeving(en):

Richtlijn radioapparatuur (RED)	2014/53/EU	<input type="checkbox"/>
Laagspanningsrichtlijn (LVD)	2014/35/EU	<input type="checkbox"/>
Richtlijn elektromagnetische compatibiliteit (EMCD)	2014/30/EU	<input type="checkbox"/>
Beperking van het gebruik van bepaalde gevaarlijke stoffen (RoHS)	2011/65/EU	<input type="checkbox"/>
Ecologische vereisten voor energiegerelateerde producten (ErP)	2009/125/EC	<input type="checkbox"/>
Machines (MD)	2006/42/EC	<input type="checkbox"/>
Veiligheid van speelgoed	2009/48/EC	<input type="checkbox"/>
Persoonlijke beschermingsmiddelen (PBM)	Verordening (EU) 2016/425	<input type="checkbox"/>
Bouwproducten (CPD/CPR)	Verordening (EU) nr. 305/2011	<input type="checkbox"/>
Cosmetische producten	Verordening (EC) nr. 1223/2009	<input type="checkbox"/>
Medische apparaten (MDD)	Richtlijn 93/42/EEG	<input type="checkbox"/>
		<input type="checkbox"/>

Verwijzingen naar de relevante overeengekomen normen die worden gebruikt, inclusief de datum van de norm, of verwijzingen naar de andere technische specificaties, inclusief de datum van de specificatie, met betrekking tot welke conformiteit wordt verklaard:

Geharmoniseerde norm	Testrapport nr.	Testlab
EN 60669-1:1999+A1+A2 EN 60669-2-1:2004+A1+A12	CN21BLMK 001	TÜV Rheinland (Guangdong)Ltd.
EN 60669-1:1999+A1+A2 EN 60669-2-1:2004+A1+A12	CN21ZYD3 001	TÜV Rheinland (Guangdong)Ltd.
EN 300 328 V2.2.2:2019 EN IEC 62311:2020 EN 301 489-1 V2.2.3:2019 EN 301 489-17 V3.2.4:2020 EN IEC 61000-3-2:2019 EN 61000-3-3:2013+A1	CN21MAKW 001	TÜV Rheinland (Guangdong)Ltd.
IEC 62321-3-1:2013 Ed 1.0/IEC 62321-5:2013 Ed 1.0 IEC 62321-4:2013+A1:2017 Ed 1.1 IEC 62321-7-2:2017 Ed 1.0/IEC 62321-6:2015 Ed 1.0 IEC 62321-7-1:2015 Ed 1.0/IEC 62321-8:2017 Ed 1.0	WTX20X12101405C	WALTEK Testing Group (Shenzhen) Co., Ltd.

Aangemelde instantie (optioneel):

Naam van aangemelde instantie: /
 Referentienummer van het certificaat: /
 4-cijferig nummer van aangemelde instantie: /

Getekend voor en namens Lumi United Technology Co., Ltd.
 Plaats en datum van uitgifte: Shenzhen, China, April 01, 2021

Handtekening:



Naam, functie:

Freddie Duan

Senior Certification Engineer



Kleurenafbeelding van product:

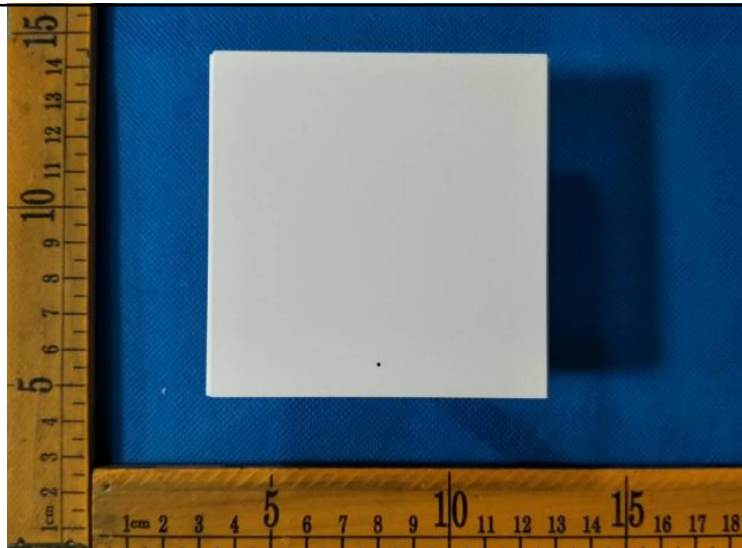

DEKLARACJA ZGODNOŚCI UE**Urządzenia/sprzęt**

Produkt: Smart Wall Switch H1 EU (No Neutral, Single Rocker)
 Model: WS-EUK01
 Nr SKU: AK071EUW01
 Numer partii lub serii: 773/XXXXXXXXX(the eight X's represent the natural number starting from 00000001)

Producent lub jego autoryzowany przedstawiciel:

Nazwa: Lumi United Technology Co., Ltd
 8th Floor, JinQi Wisdom Valley, No.1 Ta
 ngling Road, Liuxian Ave, Taoyuan Resi
 dental District, Nanshan District, Shenz
 hen
 Kraj: China

Autoryzowany przedstawiciel w Unii Europejskiej

Nazwa:
 Adres:
 Kraj:

Niniejsza deklaracja zgodności jest wydana na wyłączną odpowiedzialność producenta.

Obiekt deklaracji: Wymieniony powyżej

Opisany powyżej przedmiot deklaracji jest zgodny z następującymi przepisami prawa i/lub dyrektywami harmonizacji Unii:

Dyrektywa radiowa (RED)	2014/53/UE	<input type="checkbox"/>
Dyrektywa ws. sprzętu elektrycznego przewidzianego do stosowania w określonych granicach napięcia	2014/35/UE	<input type="checkbox"/>
Dyrektywa kompatybilności elektromagnetycznej (EMCD)	2014/30/UE	<input type="checkbox"/>
Dyrektywa RoHS	2011/65/UE	<input type="checkbox"/>
Dyrektywa ErP	2009/125/WE	<input type="checkbox"/>
Dyrektywa maszynowa (MD)	2006/42/WE	<input type="checkbox"/>
Dyrektywa zabawkowa	2009/48/WE	<input type="checkbox"/>
Środki ochrony osobistej (PPE)	Rozporządzenie (UE) 2016/425	<input type="checkbox"/>
Produkty budowlane (CPD/CPR)	Rozporządzenie (UE) nr 305/2011	<input type="checkbox"/>
Produkty kosmetyczne	Rozporządzenie (WE) nr 1223/2009	<input type="checkbox"/>
Urządzenia medyczne (MDD)	Dyrektywa 93/42/EWG	<input type="checkbox"/>
		<input type="checkbox"/>

Odniesienia do odpowiednich zharmonizowanych norm, w tym data normy lub odniesienia do innych specyfikacji technicznych, w tym data specyfikacji, w odniesieniu do których deklarowana jest zgodność:

Norma zharmonizowana	Nr raportu z testu	Laboratorium badawcze
EN 60669-1:1999+A1+A2 EN 60669-2-1:2004+A1+A12	CN21BLMK 001	TÜV Rheinland (Guangdong)Ltd.
EN 60669-1:1999+A1+A2 EN 60669-2-1:2004+A1+A12	CN21ZYD3 001	TÜV Rheinland (Guangdong)Ltd.
EN 300 328 V2.2.2:2019 EN IEC 62311:2020 EN 301 489-1 V2.2.3:2019 EN 301 489-17 V3.2.4:2020 EN IEC 61000-3-2:2019 EN 61000-3-3:2013+A1	CN21MAKW 001	TÜV Rheinland (Guangdong)Ltd.
IEC 62321-3-1:2013 Ed 1.0/IEC 62321-5:2013 Ed 1.0 IEC 62321-4:2013+A1:2017 Ed 1.1 IEC 62321-7-2:2017 Ed 1.0/IEC 62321-6:2015 Ed 1.0 IEC 62321-7-1:2015 Ed 1.0/IEC 62321-8:2017 Ed 1.0	WTX20X12101405C	WALTEK Testing Group (Shenzhen) Co., Ltd.

Jednostka notyfikowana (opcjonalne):

Nazwa jednostki notyfikowanej:

Numer referencyjny certyfikatu:

4-cyfrowy numer jednostki notyfikowanej:

/

Podpisano dla i w imieniu

Miejsce i data wydania:

Lumi United Technology Co., Ltd.

Shenzhen, China, April 01, 2021

Podpis:



Imię i nazwisko, funkcja:

Freddie Duan

Senior Certification Engineer



Kolorowy obraz produktu:

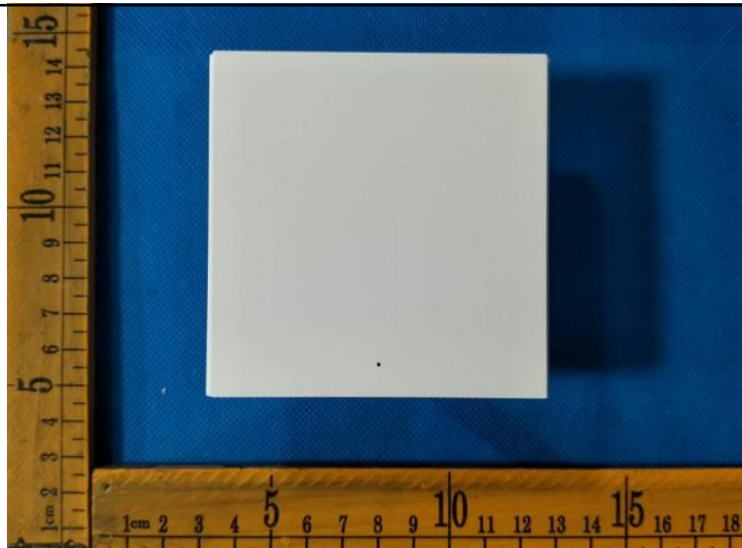

DECLARAÇÃO DE CONFORMIDADE DA UE**Aparelho/equipamento**

Produto: Smart Wall Switch H1 EU (No Neutral, Single Rocker)
 Modelo: WS-EUK01
 N.º SKU: AK071EUW01
 Número de lote ou série: 773/XXXXXXXXX(the eight X's represent the natural number starting from 00000001)

Fabricante ou o respetivo representante autorizado

Nome: Lumi United Technology Co., Ltd
 8th Floor, JinQi Wisdom Valley, No.1 Ta
 ngling Road, Liuxian Ave, Taoyuan Resi
 dential District, Nanshan District, Shenz
 hen
 País: China

Representante autorizado do fabricante na UE

Nome:
 Endereço:
 País:

Esta declaração de conformidade é emitida sob a exclusiva responsabilidade do fabricante.

Objeto da declaração: Indicado acima

O objeto da declaração acima indicado está em conformidade com as seguintes diretivas de harmonização e/ou legislação(ões) relevante(s) da União Europeia:

Diretiva de Equipamentos de Rádio (RED)	2014/53/UE	<input type="checkbox"/>
Diretiva de Baixa Tensão (LVD)	2014/35/UE	<input type="checkbox"/>
Diretiva de Compatibilidade Eletromagnética (EMCD)	2014/30/UE	<input type="checkbox"/>
Restrição do uso de determinadas substâncias perigosas (RoHS)	2011/65/UE	<input type="checkbox"/>
Requisitos de conceção ecológica para produtos relacionados com o consumo de energia (ErP)	2009/125/CE	<input type="checkbox"/>
Maquinaria (MD)	2006/42/CE	<input type="checkbox"/>
Segurança de brinquedos	2009/48/CE	<input type="checkbox"/>
Equipamento de proteção individual (PPE)	Regulamento (UE) 2016/425	<input type="checkbox"/>
Produtos de construção (CPD/CPR)	Regulamento (UE) n.º 305/2011	<input type="checkbox"/>
Produtos cosméticos	Regulamento (CE) n.º 1223/2009	<input type="checkbox"/>
Dispositivos médicos (MDD)	Diretiva 93/42/CEE	<input type="checkbox"/>
		<input type="checkbox"/>

Referências às normas harmonizadas relevantes utilizadas, incluindo a data da norma, ou referências a outras especificações técnicas, incluindo a data da especificação, em relação às quais é declarada a conformidade:

Norma harmonizada	N.º do relatório de ensaio	Laboratório de ensaios
EN 60669-1:1999+A1+A2 EN 60669-2-1:2004+A1+A12	CN21BLMK 001	TÜV Rheinland (Guangdong)Ltd.
EN 60669-1:1999+A1+A2 EN 60669-2-1:2004+A1+A12	CN21ZYD3 001	TÜV Rheinland (Guangdong)Ltd.
EN 300 328 V2.2.2:2019 EN IEC 62311:2020 EN 301 489-1 V2.2.3:2019 EN 301 489-17 V3.2.4:2020 EN IEC 61000-3-2:2019 EN 61000-3-3:2013+A1	CN21MAKW 001	TÜV Rheinland (Guangdong)Ltd.
IEC 62321-3-1:2013 Ed 1.0/IEC 62321-5:2013 Ed 1.0 IEC 62321-4:2013+A1:2017 Ed 1.1 IEC 62321-7-2:2017 Ed 1.0/IEC 62321-6:2015 Ed 1.0 IEC 62321-7-1:2015 Ed 1.0/IEC 62321-8:2017 Ed 1.0	WTX20X12101405C	WALTEK Testing Group (Shenzhen) Co., Ltd.

Organismo notificado (opcional):

Nome do organismo notificado:

Número de referência do certificado: /

Número de 4 dígitos do organismo notificado:

Assinado por e em nome de
Local e data da emissão:

Lumi United Technology Co., Ltd.
Shenzhen, China , April 01, 2021

Assinatura:



Nome, função:

Freddie Duan

Senior Certification Engineer



Imagem a cores do produto:

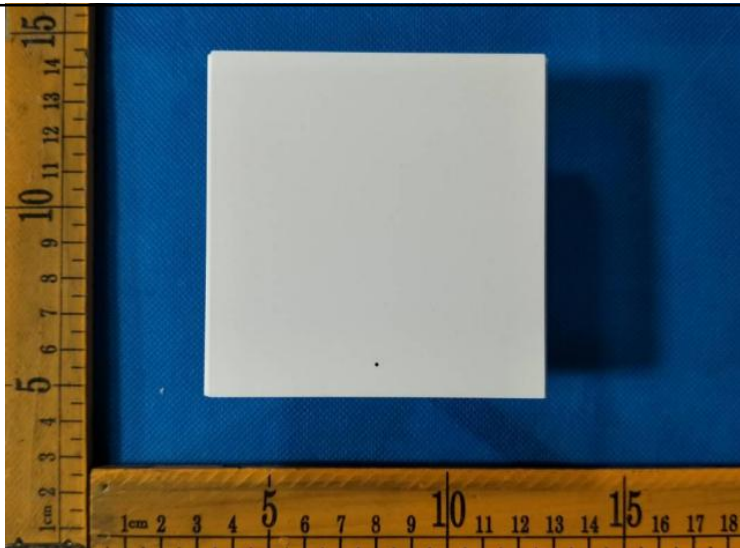

DECLARAȚIA DE CONFORMITATE UE**Aparat/Echipament**

Produs: Smart Wall Switch H1 EU (No Neutral, Single Rocker)
 Model: WS-EUK01
 Nr. SKU: AK071EUW01
 Lot sau număr serie: 773/XXXXXXXXX(the eight X's represent the natural number starting from 00000001)

Producătorul sau reprezentantul autorizat al acestuia

Numele: Lumi United Technology Co., Ltd
 8th Floor, JinQi Wisdom Valley, No.1 Ta
 ngling Road, Liuxian Ave, Taoyuan Resi
 dential District, Nanshan District, Shenz
 hen
 Adresa:
 Țara: China

Reprezentantul UE autorizat al producătorilor

Numele:
 Adresa:
 Țara

Această declarație de conformitate a fost emisă de producător în calitate de unic responsabil.

Obiectul declarației: Enumerat mai sus

Obiectul declarației descrise mai sus este în conformitate cu următoarele directive și legi relevante privind armonizarea, ale Uniunii:

Directiva privind echipamentele radio (RED)	2014/53/UE	<input type="checkbox"/>
Directiva privind joasa tensiune (LVD)	2014/35/UE	<input type="checkbox"/>
Directiva privind compatibilitatea electromagnetică (EMCD)	2014/30/UE	<input type="checkbox"/>
Restricțiile de utilizare a anumitor substanțe periculoase (RoHS)	2011/65/UE	<input type="checkbox"/>
Cerințele Ecodesign privind produsele consumatoare de energie (ErP)	2009/125/CE	<input type="checkbox"/>
Utilajele (MD)	2006/42/CE	<input type="checkbox"/>
Siguranța jucăriilor	2009/48/CE	<input type="checkbox"/>
Echipamentul de protecție personală (PPE)	Regulamentul (UE) 2016/425	<input type="checkbox"/>
Produsele destinate construcțiilor (CPD/CPR)	Regulamentul (UE) Nr. 305/2011	<input type="checkbox"/>
Produse cosmetice	Regulamentul (CE) Nr. 1223/2009	<input type="checkbox"/>
Dispozitive medicale(MDD)	Directiva 93/42/CEE	<input type="checkbox"/>
		<input type="checkbox"/>

Referințele la standardele armonizate relevante utilizate, inclusiv data standardului sau referințele la alte specificații tehnice, inclusiv data specificațiilor, în raport cu care este declarată conformitatea:

Standard armonizat	Raport test nr.	Laborator test
EN 60669-1:1999+A1+A2 EN 60669-2-1:2004+A1+A12	CN21BLMK 001	TÜV Rheinland (Guangdong)Ltd.
EN 60669-1:1999+A1+A2 EN 60669-2-1:2004+A1+A12	CN21ZYD3 001	TÜV Rheinland (Guangdong)Ltd.
EN 300 328 V2.2.2:2019 EN IEC 62311:2020 EN 301 489-1 V2.2.3:2019 EN 301 489-17 V3.2.4:2020 EN IEC 61000-3-2:2019 EN 61000-3-3:2013+A1	CN21MAKW 001	TÜV Rheinland (Guangdong)Ltd.
IEC 62321-3-1:2013 Ed 1.0/IEC 62321-5:2013 Ed 1.0 IEC 62321-4:2013+A1:2017 Ed 1.1 IEC 62321-7-2:2017 Ed 1.0/IEC 62321-6:2015 Ed 1.0 IEC 62321-7-1:2015 Ed 1.0/IEC 62321-8:2017 Ed 1.0	WTX20X12101405C	WALTEK Testing Group (Shenzhen) Co., Ltd.

Organul notificat (Opțional) :

Numele organului notificat:

Numărul de referință al certificatului:

Numărul din 4 cifre al organului notificat:

/

Semnat pentru și în numele

Locul și data emiterii:

Lumi United Technology Co., Ltd.

Shenzhen, China , April 01, 2021

Semnătura:



Numele, funcția:

Freddie Duan

Senior Certification Engineer



Imaginea color a produsului:

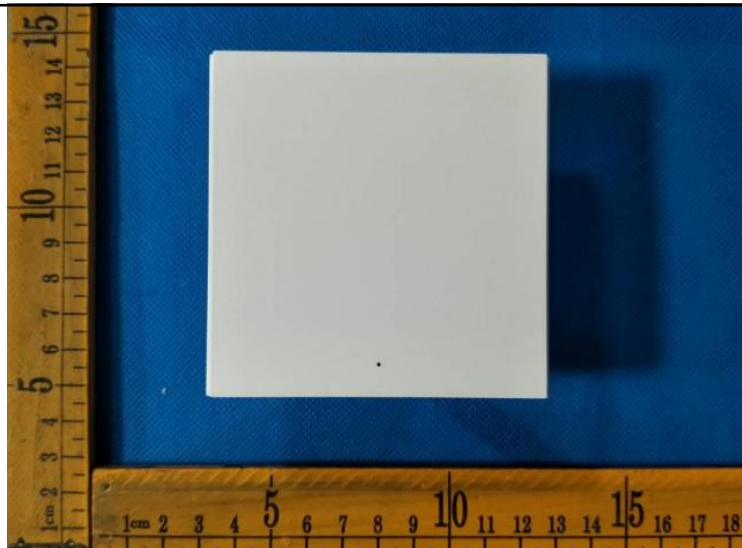

ДЕКЛАРАЦИЯ ЕС О СООТВЕТСТВИИ**Аппаратура/оборудование**

Изделие: Smart Wall Switch H1 EU (No Neutral, Single Rocker)
 Модель: WS-EUK01
 Артикул: AK071EUW01
 Номер партии или серийный номер: 773/XXXXXXXXX(the eight X's represent the natural number starting from 00000001)

Производитель или его уполномоченный предс

Название: Lumi United Technology Co., Ltd.
 8th Floor, JinQi Wisdom Valley, No.1 Ta
 ngling Road, Liuxian Ave, Taoyuan Resi
 dential District, Nanshan District, Shenz
 hen
 Страна: China

Официальный представитель производителя в ЕС

Название:
 Адрес:
 Страна

Ответственность за выпуск настоящей Декларации о соответствии полностью возлагается на производителя.

Предмет декларации: Перечислено выше

Предмет декларации, описанный выше, соответствует следующим Директивам по гармонизации ЕС и/или нормативно-правовым актам:

Директива на радиооборудование (RED)	2014/53/EC	<input type="checkbox"/>
Директива на низковольтное оборудование (LVD)	2014/35/EC	<input type="checkbox"/>
Директива на электромагнитную совместимость (EMCD)	2014/30/EC	<input type="checkbox"/>
Ограничение использования некоторых опасных веществ (RoHS)	2011/65/EC	<input type="checkbox"/>
Требования к экодизайну энергосвязанных изделий (ErP)	2009/125/EC	<input type="checkbox"/>
Безопасность машин и оборудования (MD)	2006/42/EC	<input type="checkbox"/>
Безопасность игрушек	2009/48/EC	<input type="checkbox"/>
Средства индивидуальной защиты (СИЗ)	Стандарт (ЕС) 2016/425	<input type="checkbox"/>
Строительная продукция (CPD/CPR)	Стандарт (ЕС) №305/2011	<input type="checkbox"/>
Косметические изделия	Стандарт (ЕК) №1223/2009	<input type="checkbox"/>
Медицинские устройства (MDD)	Директива 93/42/ЕЭС	<input type="checkbox"/>
		<input type="checkbox"/>

Ссылки на применимые стандарты гармонизации (включая дату принятия) и иные спецификации (включая дату создания), соответствие которым утверждается:

Стандарт гармонизации	№ отчета об испытании	Испытательная лаборатория
EN 60669-1:1999+A1+A2 EN 60669-2-1:2004+A1+A12	CN21BLMK 001	TÜV Rheinland (Guangdong)Ltd.
EN 60669-1:1999+A1+A2 EN 60669-2-1:2004+A1+A12	CN21ZYD3 001	TÜV Rheinland (Guangdong)Ltd.
EN 300 328 V2.2.2:2019 EN IEC 62311:2020 EN 301 489-1 V2.2.3:2019 EN 301 489-17 V3.2.4:2020 EN IEC 61000-3-2:2019 EN 61000-3-3:2013+A1	CN21MAKW 001	TÜV Rheinland (Guangdong)Ltd.
IEC 62321-3-1:2013 Ed 1.0/IEC 62321-5:2013 Ed 1.0 IEC 62321-4:2013+A1:2017 Ed 1.1 IEC 62321-7-2:2017 Ed 1.0/IEC 62321-6:2015 Ed 1.0 IEC 62321-7-1:2015 Ed 1.0/IEC 62321-8:2017 Ed 1.0	WTX20X12101405C	WALTEK Testing Group (Shenzhen) Co., Ltd.

Нотифицированный орган (необязательно):

Название нотифицированного органа:

Номер сертификата:

4-значный номер нотифицированного органа:

/

Подписано для/от имени

Место и дата выпуска:

Lumi United Technology Co., Ltd.

Shenzhen, China , April 01, 2021

Подпись:



Имя, должность:

Freddie Duan

Senior Certification Engineer



Цветное изображение изделия:

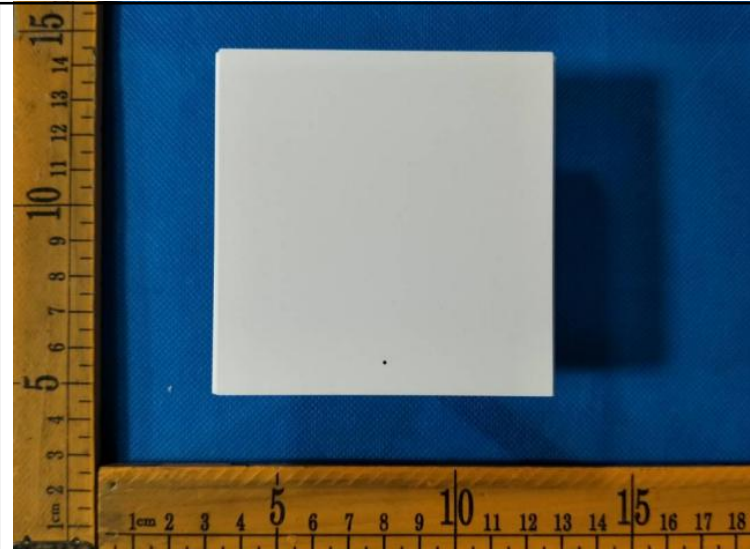

AB UYGUNLUK BEYANI**Cihaz/Ekipman**

Ürün: Smart Wall Switch H1 EU (No Neutral, Single Rocker)
Model: WS-EUK01
SKU No.: AK071EUW01
Parti veya Seri Numarası: 773/XXXXXXXXX(the eight X's represent the natural number starting from 00000001)

Üretici veya üreticinin yetkili temsilcisi:

Adı: Lumi United Technology Co., Ltd
Adres: 8th Floor, JinQi Wisdom Valley, No.1 Ta
ngling Road, Liuxian Ave, Taoyuan Resi
dential District, Nanshan District, Shenz
hen
Ülke: China

Üreticinin yetkili AB Temsilcisi

Adı:
Adres:
Ülke

Bu uygunluk beyanı, üreticinin yegane sorumluluğu altında yayınlanmıştır.

Beyan konusu: Yukarıda listelenmiştir

Yukarıda belirtilen beyanın konusu, aşağıdaki ilgili AB uyumlaştırma direktifleri ve/veya mevzuatları ile uyumludur:

Radyo Ekipmanı Direktifi (RED)	2014/53/AB	<input type="checkbox"/>
Alçak Gerilim Direktifi (LVD)	2014/35/AB	<input type="checkbox"/>
Elektromanyetik Uyumluluk Direktifi (EMCD)	2014/30/AB	<input type="checkbox"/>
Belirli tehlikeli maddelerin kullanımının kısıtlanması (RoHS)	2011/65/AB	<input type="checkbox"/>
Enerjiyle ilgili ürünler için Ecodesign Gereklilikleri (ErP)	2009/125/AT	<input type="checkbox"/>
Makineler (MD)	2006/42/AT	<input type="checkbox"/>
Oyuncak güvenliği	2009/48/AT	<input type="checkbox"/>
Kişisel koruyucu ekipman (KKE)	2016/425 Sayılı Düzenleme (AB)	<input type="checkbox"/>
İnşaat ürünleri (CPD/CPR)	305/2011 Sayılı Düzenleme (AB)	<input type="checkbox"/>
Kozmetik ürünler	1223/2009 Sayılı Düzenleme (AB)	<input type="checkbox"/>
Tıbbi cihazlar (MDD)	93/42/AET Sayılı Direktifi	<input type="checkbox"/>
		<input type="checkbox"/>

Uygunluğun beyan edildiği ilgili uyumlaştırılmış standartlara (standart tarihi dahil olmak üzere) atıflar veya diğer teknik özelliklere (teknik özellik tarihi dahil olmak üzere) atıflar:

Uyumlaştırılmış Standart	Test Raporu No.	Test laboratuvarı
EN 60669-1:1999+A1+A2 EN 60669-2-1:2004+A1+A12	CN21BLMK 001	TÜV Rheinland (Guangdong)Ltd.
EN 60669-1:1999+A1+A2 EN 60669-2-1:2004+A1+A12	CN21ZYD3 001	TÜV Rheinland (Guangdong)Ltd.
EN 300 328 V2.2.2:2019 EN IEC 62311:2020 EN 301 489-1 V2.2.3:2019 EN 301 489-17 V3.2.4:2020 EN IEC 61000-3-2:2019 EN 61000-3-3:2013+A1	CN21MAKW 001	TÜV Rheinland (Guangdong)Ltd.
IEC 62321-3-1:2013 Ed 1.0/IEC 62321-5:2013 Ed 1.0 IEC 62321-4:2013+A1:2017 Ed 1.1 IEC 62321-7-2:2017 Ed 1.0/IEC 62321-6:2015 Ed 1.0 IEC 62321-7-1:2015 Ed 1.0/IEC 62321-8:2017 Ed 1.0	WTX20X12101405C	WALTEK Testing Group (Shenzhen) Co., Ltd.

Onaylanmış Kuruluş (İsteğe Bağlı):

Onaylanmış kuruluşun adı:

Sertifikanın Referans Numarası: /

4 basamaklı onaylanmış kuruluş numarası:

Şu kişinin adına ve namına imzalanmıştır:

Yayınlanma yeri ve tarihi:

Lumi United Technology Co., Ltd.
Shenzhen,China , April 01, 2021

İmza:



Ad, işlev:

Freddie Duan

Senior Certification Engineer



Ürünün Renkli Görüntüsü:

